Koordinační situace kabelových tras km 37,600 - 39,200

M 1:1000

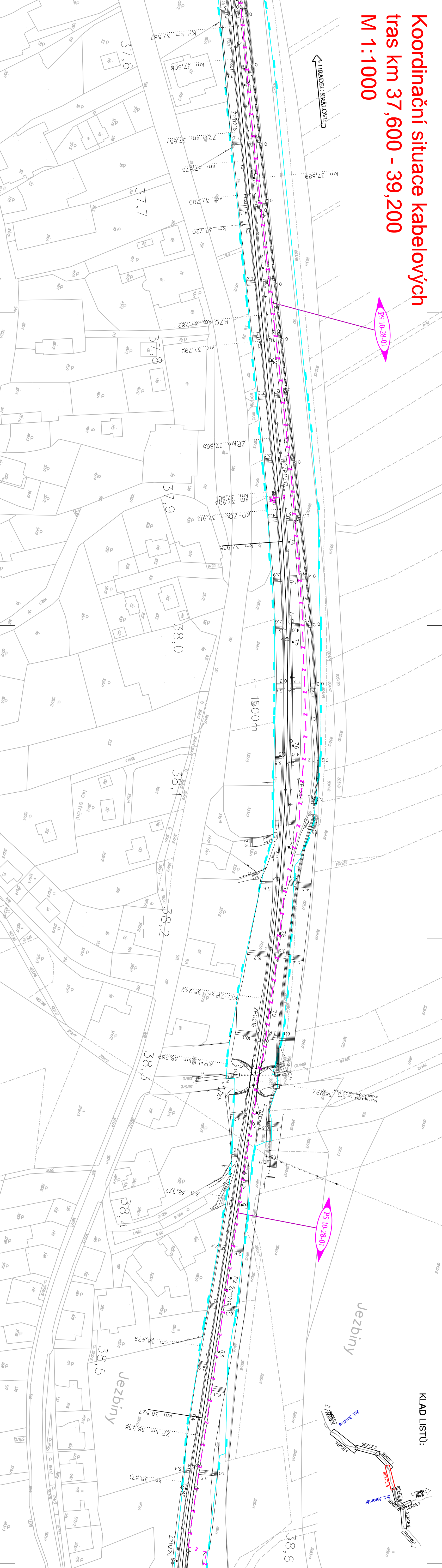
HRADEC KRÁLOVÉ
PS 10-28-01
PS 10-28-01
KP km 37,587
km 37,508
ZZ0 km 37,657
km 37,676
km 37,689
km 37,700
km 37,720
KZ0 km 37,782
km 37,799
ZP km 37,865
km 37,901
km 37,903
KP-ZO km 37,912
km 37,936
r= 1500m
Na stráni
KO-ZP km 38,242
KP-L km 38,289
km 38,297
km 38,377
km 38,479
km 38,527
ZP km 38,538
km 38,571
37,6
37,7
37,8
37,9
38,0
38,1
38,2
38,3
38,4
38,5
38,6
Jezbiny
Jezbiny
KLAD LISTŮ:
SEKCE 1
SEKCE 2
SEKCE 3
SEKCE 4
SEKCE 5
SEKCE 6
SEKCE 7
SEKCE 8
žst. Smiřice
žst. Jaroměř
STARÁ PAKA

Seznam SO a PS:

- PS 10-28-01 t.ú. Smiřice - Jaroměř, traťové zabezpečovací zařízení
- PS 10-14-01 t.ú. Smiřice - Jaroměř, traťový kabel
- PS 11-14-09 Žst. Jaroměř, kamerový systém
- SO 11-16-01 Žst. Jaroměř, železniční spodek
- SO 11-17-01 Žst. Jaroměř, železniční svršek
- SO 11-17-02 Žst. Jaroměř, výstroj trati
- SO 11-17-03 Žst. Jaroměř, žel. přejezd P5225 v km 39,087
- SO 11-10-01 Žst. Jaroměř, úprava a ochrana kabelů CETIN
- SO 11-27-01 Úprava vodovodu MěVAK v km 39,102

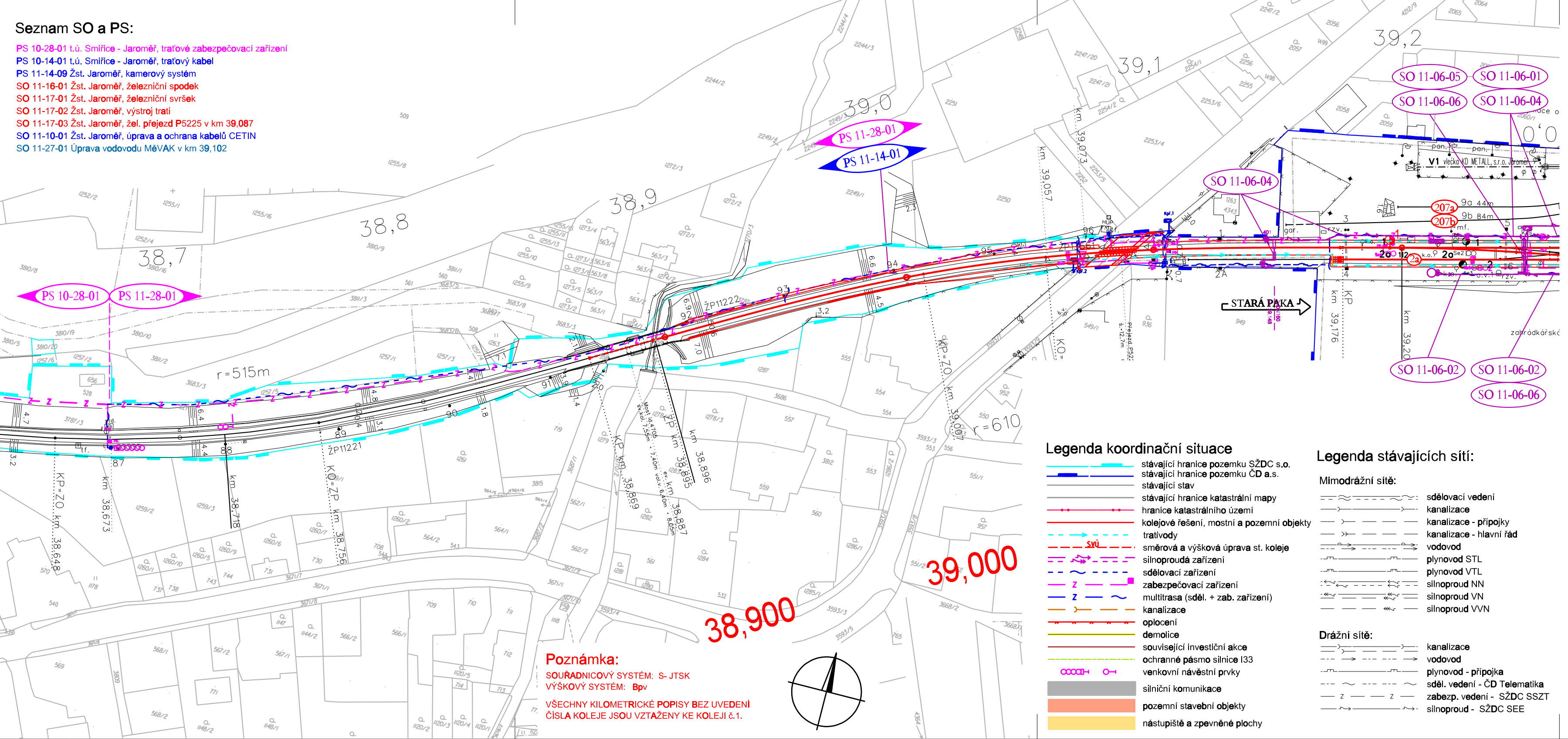
PS 10-28-01
PS 11-28-01
PS 11-14-01
SO 11-06-04
SO 11-06-05
SO 11-06-01
SO 11-06-06
SO 11-06-04
SO 11-06-02
SO 11-06-02
SO 11-06-06
38,7
38,8
38,9
39,0
39,1
39,2
38,900
39,000
r=515m
r=610
KP-ZO km 38,648
km 38,673
km 38,718
KO-ZP km 38,756
ŽP11221
ŽP11222
KP km 38,869
ZP km 38,887
km 38,895
km 38,896
KP-ZO km 39,007
km 39,057
km 39,073
KP km 39,176
km 39,20
STARÁ PAKA
207a
207b
9a 44m
9b 84m
V1 vlečka KO METALL s.r.o. Jaroměř
zahrádkářská

Poznámka:

SOUŘADNICOVÝ SYSTÉM: S- JTSK
VÝŠKOVÝ SYSTÉM: Bpv

VŠECHNY KILOMETRICKÉ POPISY BEZ UVEDENÍ ČÍSLA KOLEJE JSOU VZTAŽENY KE KOLEJI č.1.

Legenda koordinační situace

- stávající hranice pozemku SŽDC s.o.
- stávající hranice pozemku ČD a.s.
- stávající stav
- stávající hranice katastrální mapy
- hranice katastrálního území
- kolejové řešení, mostní a pozemní objekty
- trativody
- SVÚ směrová a výšková úprava st. koleje
- silnoproudá zařízení
- sdělovací zařízení
- Z zabezpečovací zařízení
- Z multitrasa (sděl. + zab. zařízení)
- kanalizace
- oplocení
- demolice
- související investiční akce
- ochranné pásmo silnice I33
- venkovní návěstní prvky
- silniční komunikace
- pozemní stavební objekty
- nástupiště a zpevněné plochy

Legenda stávajících sítí:

Mimodrážní sítě:

- sdělovací vedení
- kanalizace
- kanalizace - přípojky
- kanalizace - hlavní řád
- vodovod
- plynovod STL
- plynovod VTL
- silnoproud NN
- silnoproud VN
- silnoproud VVN

Drážní sítě:

- kanalizace
- vodovod
- plynovod - přípojka
- sděl. vedení - ČD Telematika
- Z zabezp. vedení - SŽDC SSZT
- silnoproud - SŽDC SEE

EVROPSKÁ UNIE
Evropské strukturální a investiční fondy
Operační program Doprava

Ministerstvo dopravy
Státní fond dopravní infrastruktury

Správa železniční dopravní cesty

REVIZE Č.	DATUM	ZMĚNA	ČÍSLO SOUPRAVY:
		PO PŘIPOMÍNKOVÉM ŘÍZENÍ	

MORAVIA CONSULT Olomouc a.s.
LEGIONÁŘSKÁ 1085/8 , 779 00 Olomouc
tel.: +420 585 570 444
IDS: kjee9md
e-mail: moravia@moravia.cz
http://www.moravia.cz

PRODEX spol. s r.o.
PRODEX ORGANIZAČNÍ SLOŽKA Perucká 2481/5, 120 00 Praha 2
PERUCKÁ 2481/5, 120 00 Praha 2
tel.: +420 277 007 726
e-mail: info@prodex-cz.eu
http://www.prodex-cz.eu

OBJEDNATEL	Správa železniční dopravní cesty, státní organizace v zastoupení: SŽDC, s.o., Stavební správa východ, Nerudova 1, 772 58 Olomouc	
ZHOTOVITEL	Společnost pro „Rekonstrukci žst. Jaroměř“ MORAVIA CONSULT Olomouc a.s. (VEDOUCÍ SDRUŽENÍ), PRODEX spol. s r.o., organizační složka	
HLAVNÍ INŽENÝR PROJEKTU	ING. JIŘÍ PARMA	G. ŘEDITEL MORAVIA CONSULT Olomouc a.s. ING. VÁCLAV KRATOCHVÍL
ODPOVĚDNÝ PROJ. OBJ., PS	NAVRHL, VYPRACOVAL	KONTROLOVAL
	BC. FRANTIŠEK HÁNA	ING. MARTIN MNOŽIL
KRAJ: KRÁLOVEHRADECKÝ	POVĚŘENÝ OÚ: JAROMĚŘ	OBEC: JAROMĚŘ

"Rekonstrukce žst. Jaroměř"

Koordinační situace kabelových tras km 37,600 - 39,200

ZAK. ČÍSLO MCO	16 - 077 - 231- PS
ÚČEL	PROJEKT
DATUM	SRPEN 2017
FORMÁT	9 A4
MĚŘÍTKO	1:1000
ČÁST	POŘ.Č.
C.5	4